

**Agenzia delle Entrate
CATASTO FABBRICATI
Ufficio Provinciale di
Ancona**

Dichiarazione protocollo n. AN0042469 del 28/02/2014

Planimetria di u.i.u. in Comune di Osimo

Via Di Jesi

civ. 162

Identificativi Catastali:

Sezione:
Foglio: 57
Particella: 174
Subalterno: 3

Compilata da:
Ghergo Francesca
Iscritto all'albo:
Ingegneri

Prov. Ancona

N. B18

Scheda n. 1 Scala 1:200

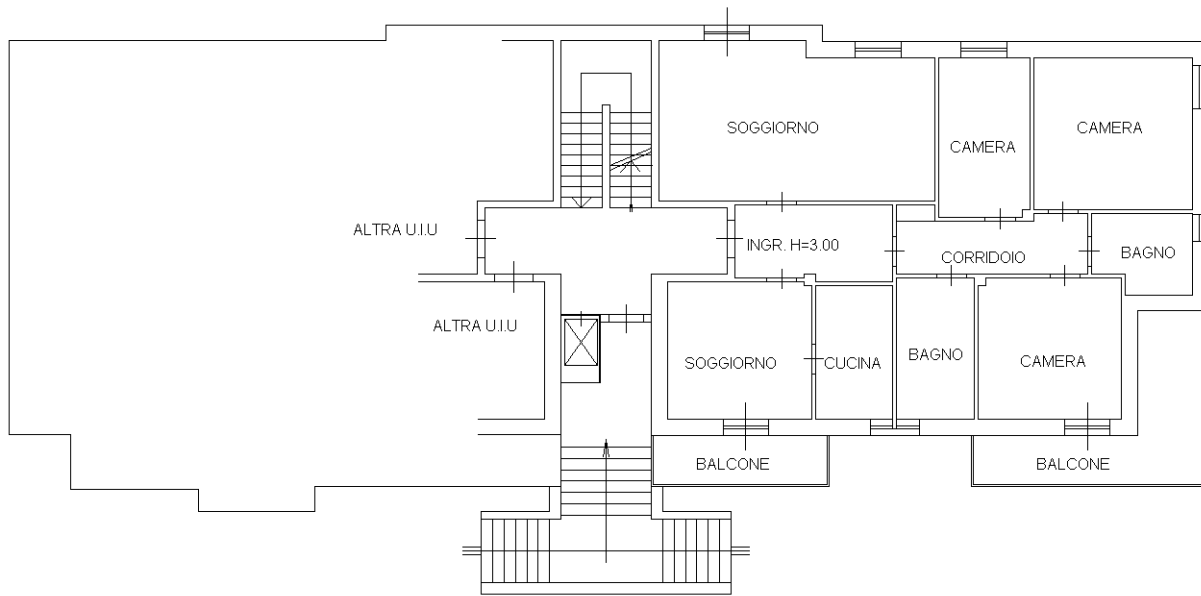

PIANO RIALZATO

Catasto dei Fabbricati - Situazione al 16/11/2020 - Comune di OSIMO (G157) - < Foglio: 57 - Particella: 174 - Subalterno: 3 >
VIA DI JESI n. 162 piano: T;

Ultima planimetria in atti

**Agenzia del Territorio
CATASTO FABBRICATI
Ufficio Provinciale di
Ancona**

Dichiarazione protocollo n. AN0042469 del 28/02/2014

Planimetria di u.i.u. in Comune di Osimo

Via Di Jesi

civ. 162

Identificativi Catastali:

Sezione:

Foglio: 57

Particella: 174

Subalterno: 6

Compilata da:

Ghergo Francesca

Iscritto all'albo:

Ingegneri

Prov. Ancona

N. B18

Scheda n. 1

Scala 1:200

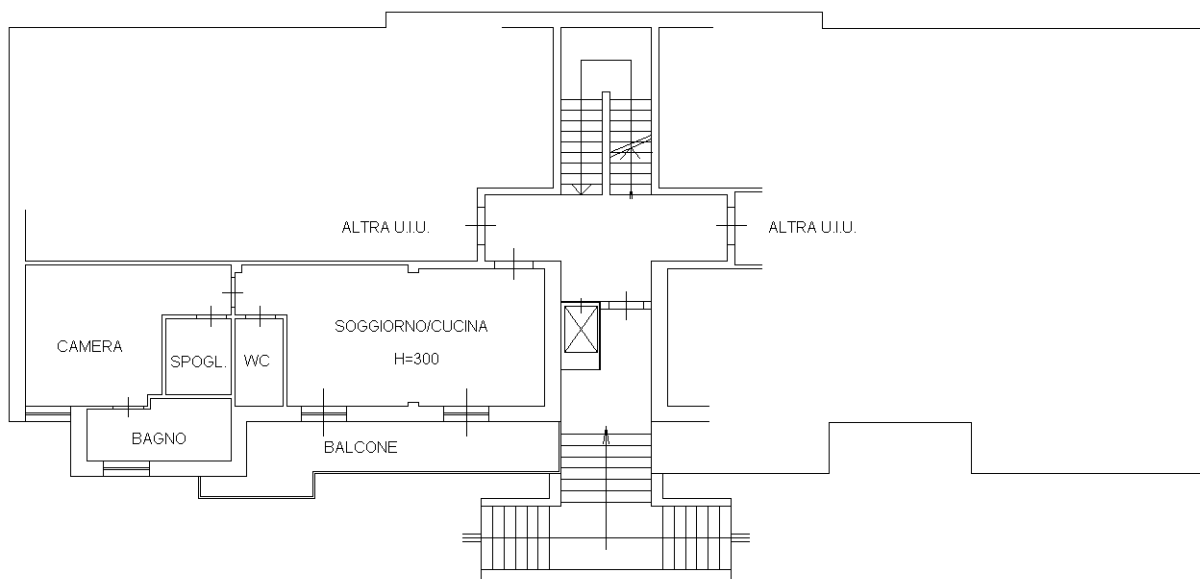

PIANO RIALZATO

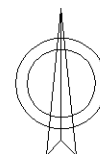

Ultima planimetria in atti

**Agenzia delle Entrate
CATASTO FABBRICATI
Ufficio Provinciale di
Ancona**

Dichiarazione protocollo n. AN0042469 del 28/02/2014

Planimetria di u.i.u. in Comune di Osimo

Via Di Jesi

civ. 162

Identificativi Catastali:

Sezione:

Foglio: 57

Particella: 174

Subalterno: 7

Compilata da:

Ghergo Francesca

Iscritto all'albo:

Ingegneri

Prov. Ancona

N. B18

Scheda n. 1

Scala 1:200

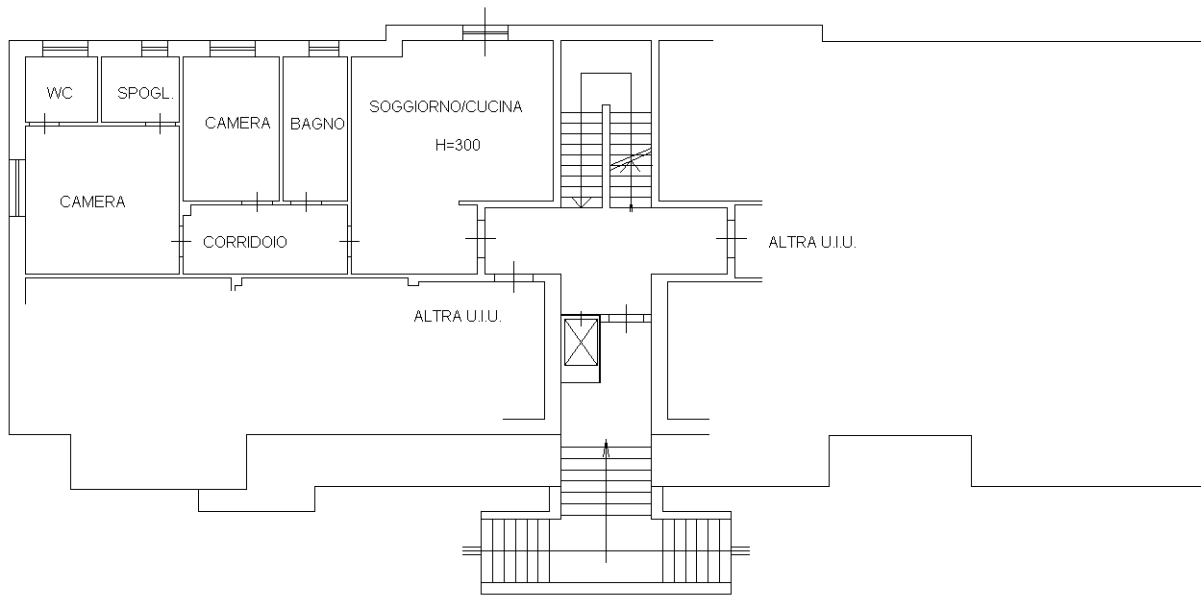

PIANO RIALZATO

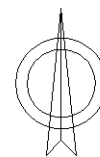

Catasto dei Fabbricati - Situazione al 16/11/2020 - Comune di OSIMO (G157) - < Foglio: 57 - Particella: 174 - Subalterno: 7 >
VIA DI JESI n. 162 piano: T;

Ultima planimetria in atti

**Agenzia del Territorio
CATASTO FABBRICATI
Ufficio Provinciale di
Ancona**

Dichiarazione protocollo n. AN0042465 del 28/02/2014

Planimetria di u.i.u. in Comune di Osimo

Via Di Jesi

civ. 162

Identificativi Catastali:

Sezione:
Foglio: 57
Particella: 174
Subalterno: 16

Compilata da:
Ghergo Francesca
Iscritto all'albo:
Ingegneri

Prov. Ancona

N. 18

Scheda n. 1

Scala 1:200

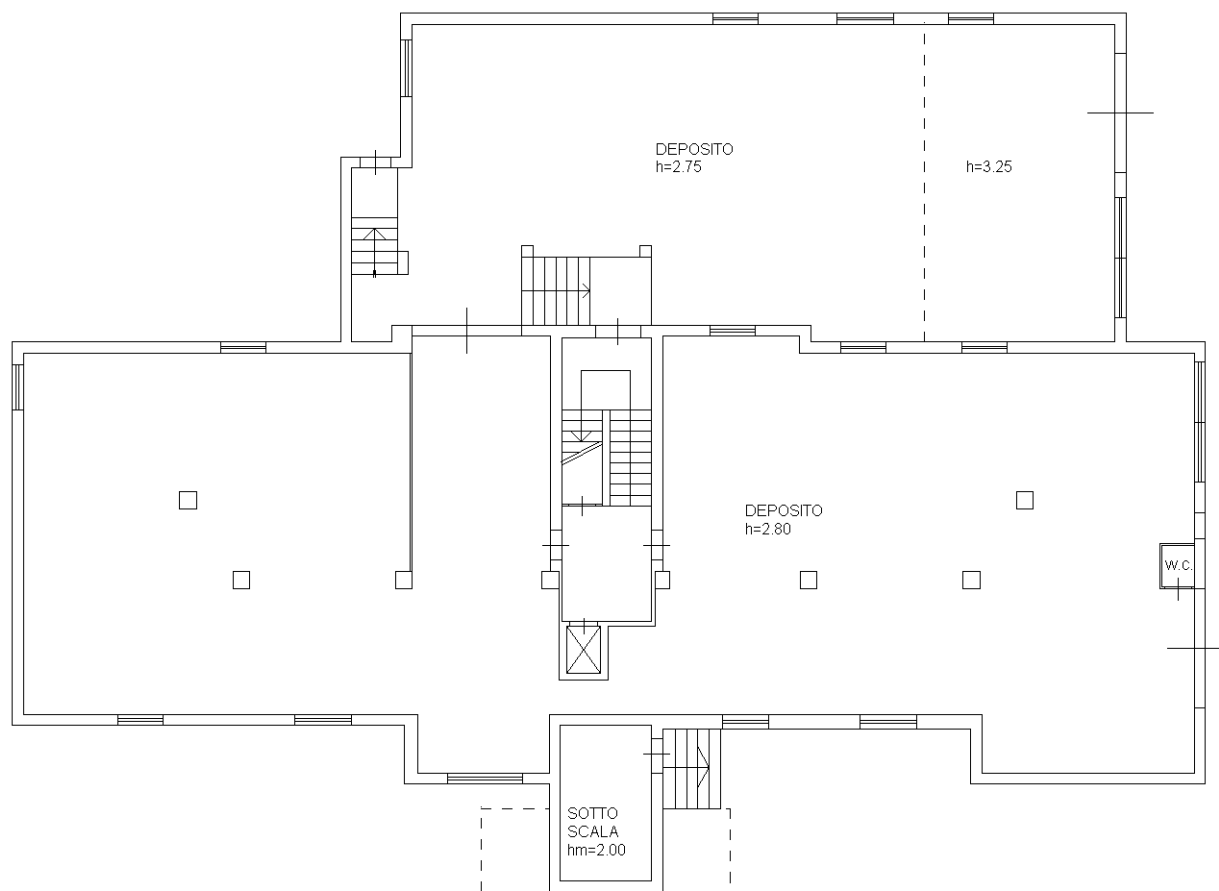

PIANO PRIMO SOTTOSTRADA

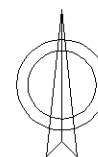

Catasto dei Fabbricati - Situazione al 16/11/2020 - Comune di OSIMO (G157) - < Foglio: 57 - Particella: 174 - Subalterno: 16 >
VIA DI JESI n. 162 piano: S1;

Ultima planimetria in atti